

PLANTA BAIXA-PONTE
Esc.: 1/50

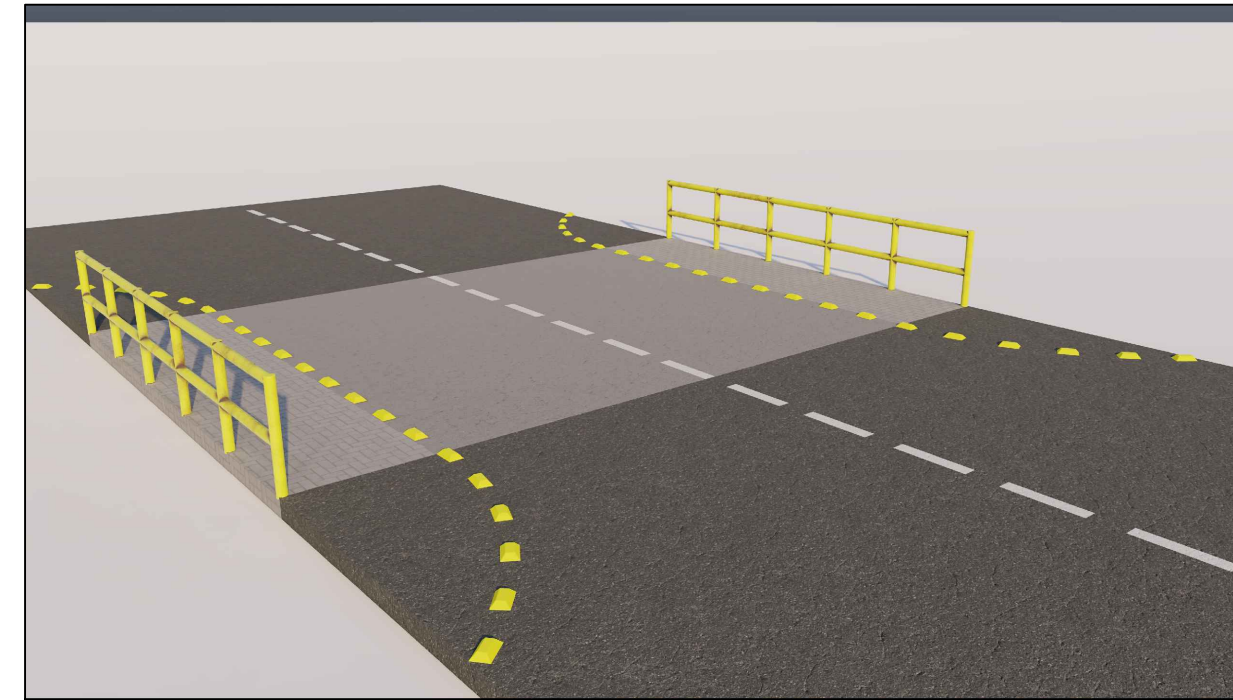

PERSPECTIVA 1
S/Escala



PERSPECTIVA 2
S/Escala

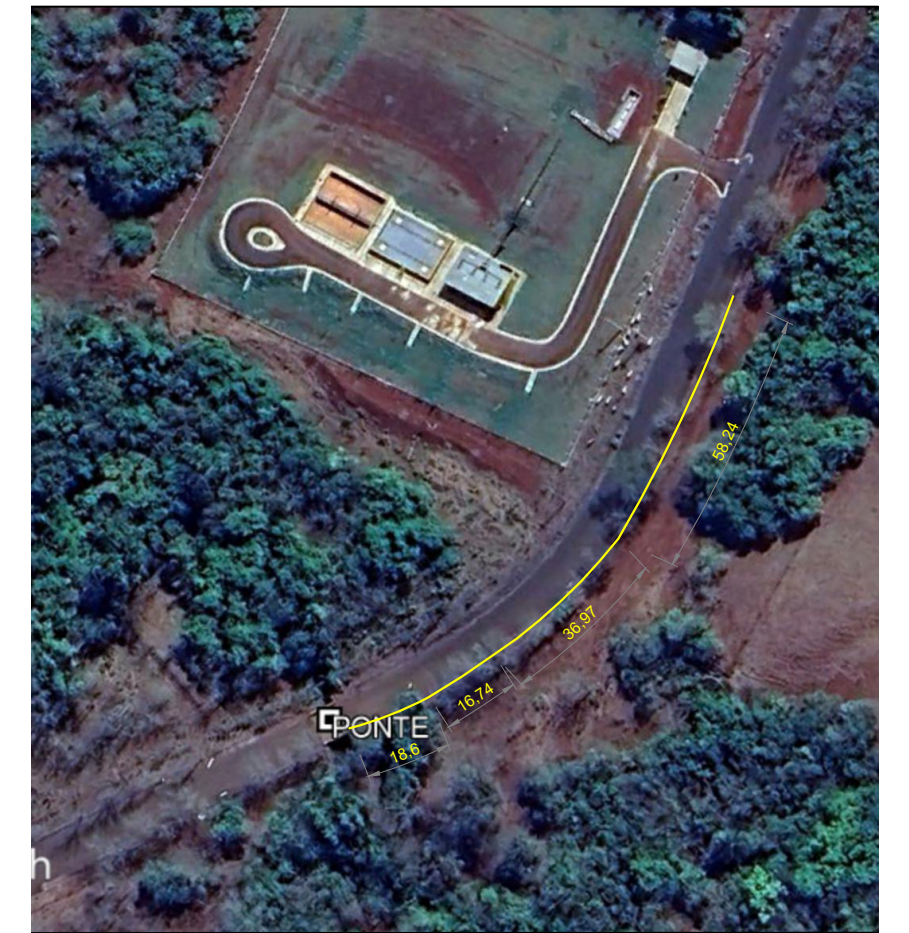

GUARD-RAILL - L=130,55m
S/Escala

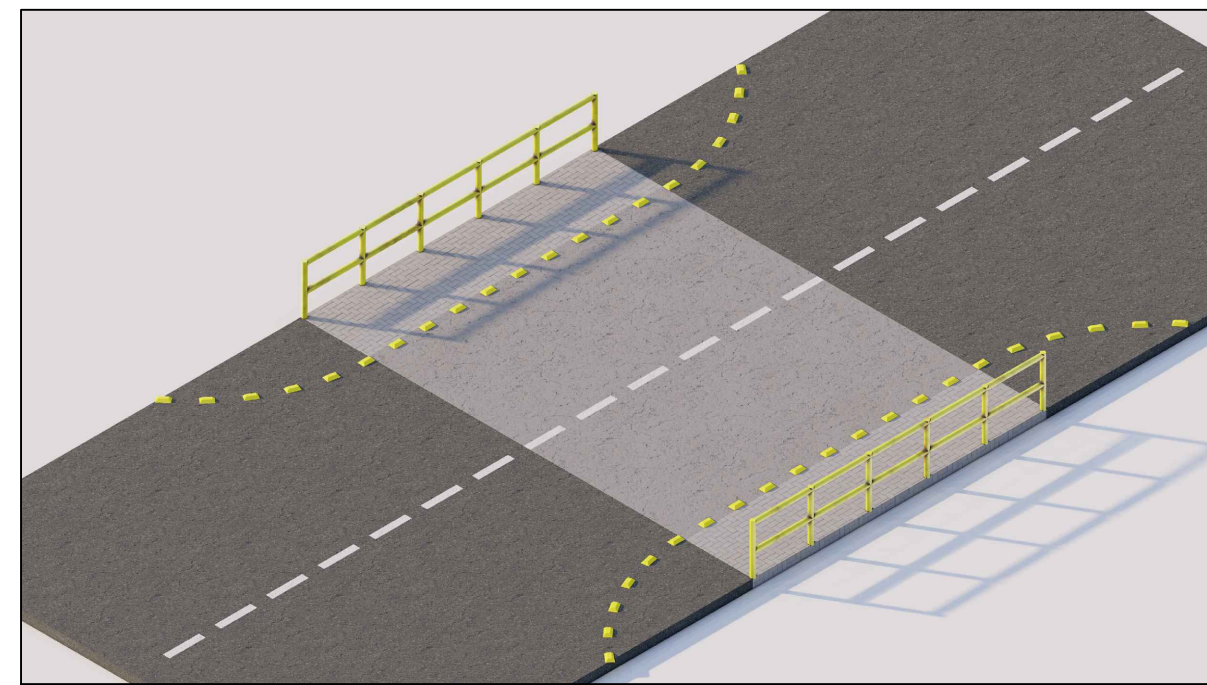

PERSPECTIVA 3
S/Escala

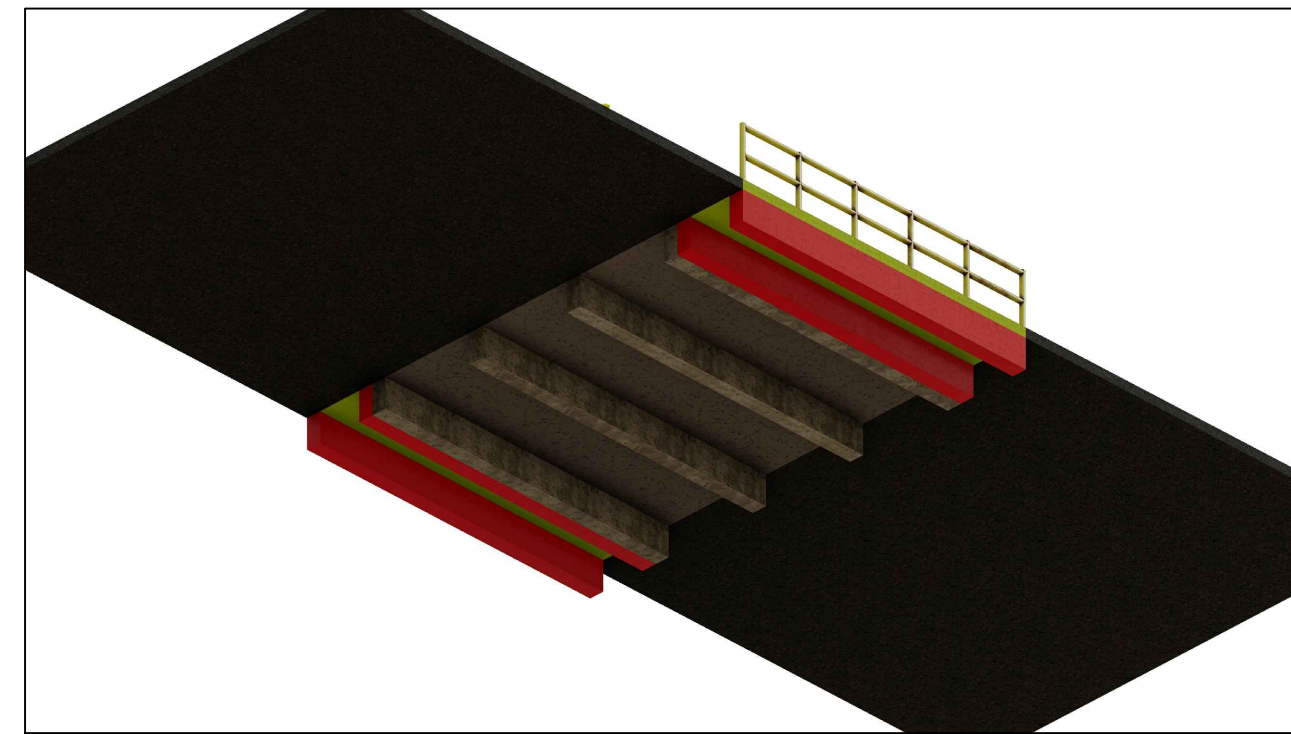

PERSPECTIVA 4
S/Escala

RESUMO DO AÇO			
AÇO	DIAM (mm)	C.TOTAL (m)	PESO + 0% (kg)
CA50	10	254,32	156,92
	8,0	246,82	96,28
PESO TOTAL (kg)			
CA50	255,20		

Volume de concreto (C-30 MPa) = 4,34 m³
Área de forma = 20,23 m²

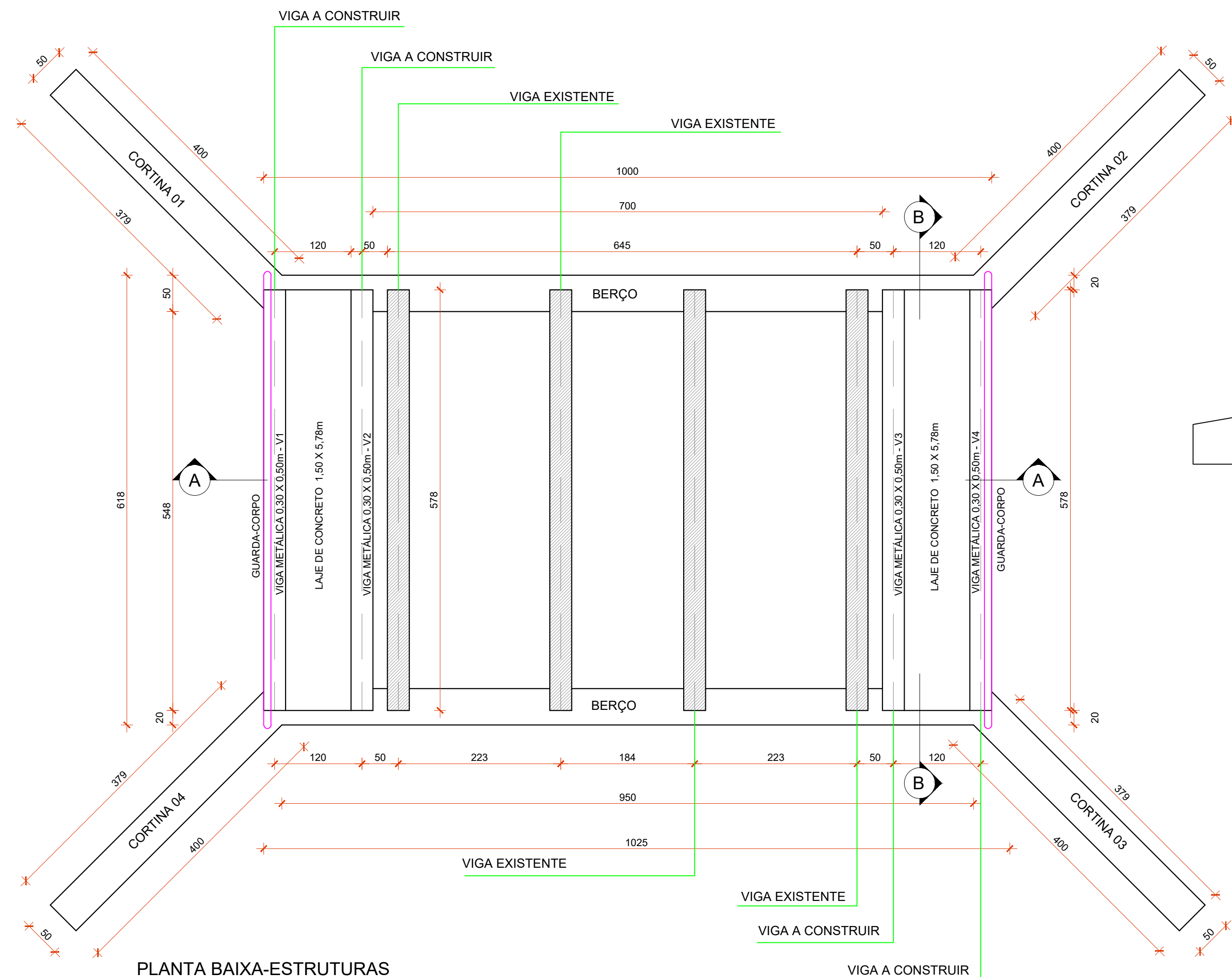

PLANTA BAIXA-ESTRUTURAS
Esc.: 1/50

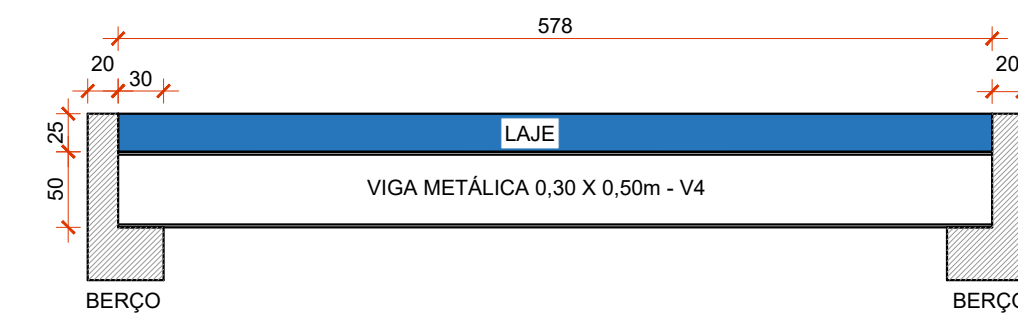

CORTE B-B
Esc.: 1/50

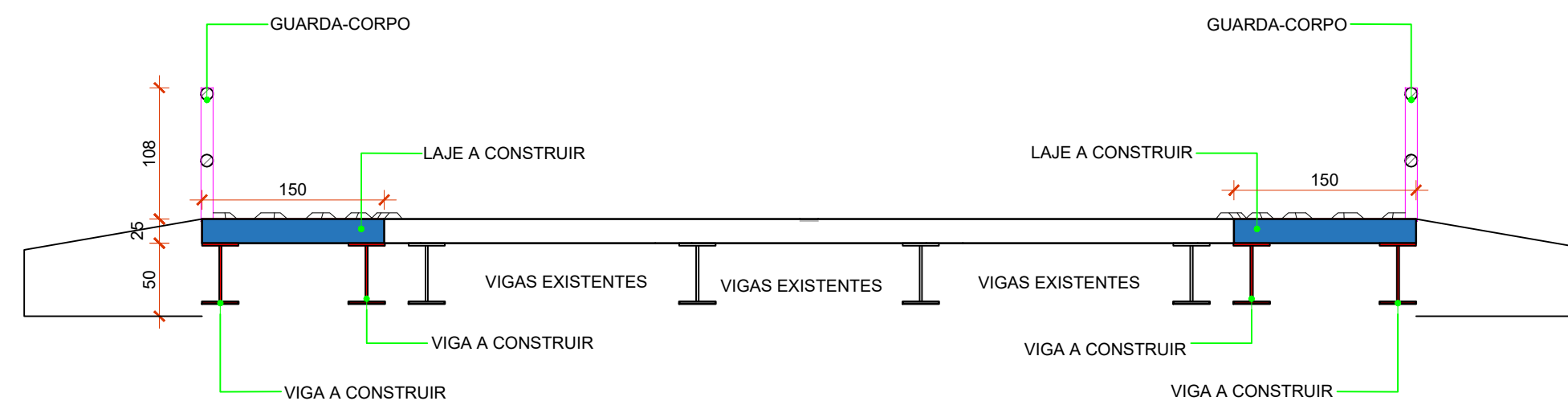

CORTE A-A
Esc.: 1/50

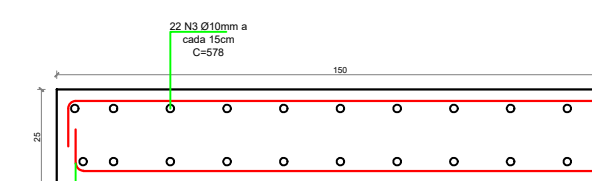

LAJE-SEÇÃO
Esc.: 1/20

PREFEITURA		
CAU	DECLARO ESTAR CIENTE: - QUE A APROVAÇÃO DESTE PROJETO, NÃO SIGNIFICA O RECONHECIMENTO DO DIREITO DE PROPRIEDADE DO TERRENO. - QUE O HABITE-SE SERÁ FORNECIDO PARA: 1) PROJETOS EXECUTADOS SEM MODIFICAÇÕES. 2) REDE DE ÁGUAS PLUVIAIS NÃO LIGADAS A REDES DE ESGOTOS E VICE-VERSA. 3) PLANTIO DE 01 (UMA) ÁRVORE PARA CADA 10m (DEZ METROS) DE PASSEIO. 4) QUE DEVERÁ SER MANTIDA PARA FISCALIZAÇÃO NA OBRA UMA VIA DESTE DOCUMENTO E O RESPECTIVO ALVARÁ DE LICENÇA.	
KARAIBA CONSULTORIA E PROJETOS karaibaassociados@gmail.com (34)98850-6729		
PROJETO DE REFORMA DA PONTE NA ESTRADA DO LAGO (AV. EUCLIDES JOSÉ BORGES) ZONA RURAL INDIANÓPOLIS MG COORDENADAS: LAT: 19° 3'36.29"S, LONG: 47°56'7.68"O		
ASSINATURAS	ÁREAS (m²) PONTE:.....65,00	
PROPRIETÁRIO: PREFEITURA MUNICIPAL DE INDIANÓPOLIS MG CNPJ: 18.259.390/0001-84 GUSTAVO RIBEIRO DE MOURA ARQUITETO-CAU: A92331-1	ESCALAS INDICADAS	
CONTÉM PLANTA BAIXA, PLANTA DAS ESTRUTURAS, CORTE AA E PERSPECTIVAS	DATA 12/02/2026 DESENHO H. VIDICA	PROJETO /2026 FOLHA UNICA